

## Rapport de repérage des matériaux et produits contenant de l'amiante Avant réalisation de travaux

Articles R. 4412-97 à R. 4412-97-6 du Code du Travail issus du décret 2017-899 du 9 mai 2017 – Norme NF X46-102 novembre 2020

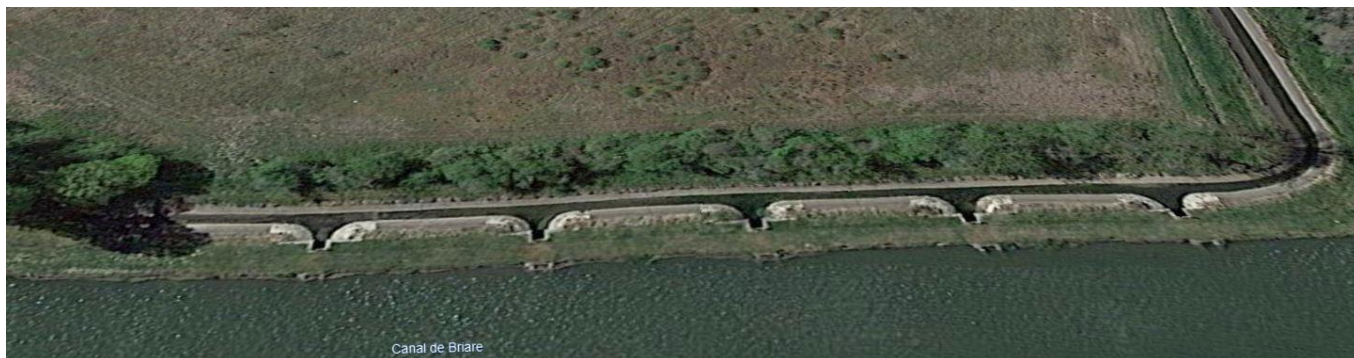

Numéro de rapport	76926-153838 A
Propriétaire	VOIES NAVIGABLES DE FRANCE - LOT 5 CENTRE BOURGOGNE 1 Chemin Jacques de Baerze - CS 36229 21062 DIJON CEDEX
Donneur d'ordre	VOIES NAVIGABLES DE FRANCE - LOT 5 CENTRE BOURGOGNE 1 Chemin Jacques de Baerze - CS 36229 21062 DIJON CEDEX
Nom et adresse du site	CANAL DE BRIARE 45250 Escrignelles  Coordonnées GPS : / LAT 47.70156013 LONG 2.83830956
Date de la commande	05/03/2024
La ou le(s) date(s) d'exécution du repérage	10/04/2024
Date d'émission du rapport de repérage	19/04/2024
Référence du programme de travaux défini par le donneur d'ordre	Le programme de travaux ne nous ayant pas été fourni, des investigations complémentaires seront à réaliser dès que ce dernier nous aura été communiqué.

### Signataire du rapport

Signature et Visa



Opérateur de repérage :  
**BOURGEOIS Christian**  
Apave Diagnostics

### Conclusions

**Dans le cadre de la mission objet du présent rapport, il n'a pas été repéré de matériaux et produits contenant de l'amiante**

---

*Le présent rapport ne peut être reproduit que dans son intégralité et avec l'accord écrit de son signataire.*

- Dans le cadre de la mission décrite en tête de rapport, il a été repéré des matériaux et produits ne contenant pas d'amiante :

Elément	Etage	Zone	Ouvrage	Partie d'ouvrage	Critère de décision	Référence ZPSO/CPSM
Vanne de vidange	Extérieur	Toutes zones	Support de Cric de vantelle	Métal - Peinture	Résultat d'analyse (P001)	Z001
		Toutes zones	Cric de vantelle	Métal - Peinture	Résultat d'analyse	Z001
		Sol	Plancher	Ragréage	Résultat d'analyse (P002)	Z002
Vannes d'alimentation	Extérieur	Toutes zones	Cric de vantelle	Métal - Peinture	Résultat d'analyse	Z003
		Toutes zones	Support de Cric de vantelle	Métal - Peinture	Résultat d'analyse (P003)	Z003

## Commentaires :

Seuls les matériels hors d'eau et accessible ont été investiguer.

## **Légende :**

ZPSO : Zone présentant des similitudes d'ouvrage

CPSM : Couche présentant des similitudes de matériaux

## SOMMAIRE

<b>SIGNATAIRE DU RAPPORT .....</b>	<b>1</b>
<b>CONCLUSIONS .....</b>	<b>1</b>
<b>DESCRIPTION DE LA MISSION .....</b>	<b>5</b>
<b>OBJET DE LA MISSION : .....</b>	<b>5</b>
<b>IDENTIFICATION COMPLETE DES DIFFERENTS INTERVENANTS ET PARTIES PRENANTES : .....</b>	<b>5</b>
<b>IDENTIFICATION COMPLETE DU SITE CONCERNE : .....</b>	<b>5</b>
<b>IDENTIFICATION DU LABORATOIRE : .....</b>	<b>5</b>
<b>PROGRAMME DETAILLE DE TRAVAUX DU DONNEUR D'ORDRE.....</b>	<b>5</b>
<b>PERIMETRE DU REPERAGE : ELEMENTS ET PARTIES D'ELEMENTS CONCERNES (ZONE D'INTERVENTION) : .....</b>	<b>5</b>
<b>CONDITIONS DE REALISATION DU REPERAGE .....</b>	<b>6</b>
<b>RESULTATS DU REPERAGE - LISTE DES MATERIAUX ET PRODUITS REPERES .....</b>	<b>7</b>
<b>ANNEXE - TABLEAU ESTIMATIF DES QUANTITES D'AMIANTE .....</b>	<b>7</b>
<b>ANNEXE : FICHES DESCRIPTIVES DES ELEMENTS ET COMPOSANTS REPERES .....</b>	<b>8</b>
<b>ANNEXE : PLANS / CROQUIS .....</b>	<b>10</b>
<b>ANNEXE : PROCES-VERBAUX D'ANALYSE .....</b>	<b>12</b>
<b>ANNEXE : CERTIFICAT DE COMPETENCE .....</b>	<b>15</b>
<b>ANNEXE : ATTESTATION D'ASSURANCE.....</b>	<b>16</b>

## 1 Description de la mission

### 1.1 Objet de la mission :

Le repérage des matériaux et produits contenant de l'amiante dans les ouvrages de génie civil, infrastructures de transport et réseaux divers.

Référence de l'ordre de mission : **76926-153838**

Référence du donneur d'ordre : **Rigole des Pompes aux Baudinières**

### 1.2 Identification complète des différents intervenants et parties prenantes :

Propriétaire du site : **VOIES NAVIGABLES DE FRANCE - LOT 5 CENTRE BOURGOGNE**

Adresse du propriétaire : **1 Chemin Jacques de Baerze - CS 36229 21062 DIJON CEDEX**

Représenté par :

Donneur d'ordre : **VOIES NAVIGABLES DE FRANCE - LOT 5 CENTRE BOURGOGNE**

Accompagnateur : **Mr Marchand**

Opérateur ayant réalisé le repérage : **BOURGEOIS Christian**

N° de certification de l'opérateur : **CPDI5700**

Organisme : **I.Cert**

Nom et adresse de l'entreprise : **Apave Diagnostics - 6/8 rue de la Closerie - 91090 LISSES**

N° de Siret : **48333631900221**

RCP-compagnie-n° de police : **AXA IARD - 10800807204**

### 1.3 Identification complète du site concerné :

Dénomination :

Adresse complète : **CANAL DE BRIARE - 45250 Escrignelles**

Autre renseignement permettant d'identifier avec certitude le site concerné :

### 1.4 Identification du laboratoire :

Nom : **Agence ITGA St Grégoire Bât K**

N° d'accréditation : **1-5970**

Adresse complète : **Parc d'affaires - Bât. K Espace Performance 35768 SAINT-GRÉGOIRE CEDEX**

## 2 Programme détaillé de Travaux du donneur d'ordre

Programme détaillé de travaux envisagé par le Donneur d'Ordre prévoit :

### Description des travaux envisagés, éléments et parties d'éléments à inspecter :

Le programme de travaux ne nous ayant pas été fourni, des investigations complémentaires seront à réaliser dès que ce dernier nous aura été communiqué.

### 2.1 Périmètre du repérage : éléments et parties d'éléments concernés (zone d'intervention) :

#### ➤ Liste des éléments / Parties d'éléments visités

#### Éléments et parties d'éléments

Vanne de vidange

Vannes d'alimentation

#### ➤ Liste des éléments non accessibles :

Néant

➤ **Liste des parties d'éléments non accessibles :**

Néant

➤ **Liste des parties d'éléments non accessibles :**

(Impossibilité technique d'effectuer un prélèvement et/ou un sondage)

Seuls les matériels hors d'eau et accessible ont été investigués.

### 3 Conditions de réalisation du repérage

Le repérage amiante avant travaux, contient les informations sur la présence d'amiante dans les ouvrages de génie civil, infrastructures de transport et réseaux divers., susceptibles de libérer des fibres d'amiante selon la liste citée dans le programme de travaux.

Il consiste à identifier et localiser, par inspections visuelles et investigations approfondies pouvant être destructives, l'ensemble des matériaux et produits contenant de l'amiante incorporés ou faisant indissociablement corps avec les ouvrages de génie civil, infrastructures de transport et réseaux divers, objet des travaux.

Lorsque l'absence de marquages spécifiques ou de documents ne permet pas à l'opérateur de repérage d'attester de la présence ou de la non-présence d'amiante dans les matériaux et produits, des prélèvements seront effectués afin de déterminer par analyse la présence ou non d'amiante.

Procédures de prélèvement :

Les prélèvements sur des matériaux ou produits susceptibles de contenir de l'amiante sont réalisés en vertu des dispositions du Code du Travail.

Le matériel de prélèvement est adapté à l'opération à réaliser afin de générer le minimum de poussières. Dans le cas où une émission de poussières est prévisible, le matériau ou produit est mouillé à l'eau à l'endroit du prélèvement (sauf risque électrique ou contre-indication) et, si nécessaire, une protection est mise en place au sol ; de même, le point de prélèvement est stabilisé après l'opération.

Pour chaque prélèvement, des outils propres et des gants à usage unique sont utilisés afin d'éliminer tout risque de contamination croisée. Dans tous les cas, les équipements de protection individuelle sont à usage unique.

L'échantillon est immédiatement conditionné, après son prélèvement, dans un double emballage individuel étanche.

Les informations sur toutes les conditions existantes au moment du prélèvement susceptible d'influencer l'interprétation des résultats des analyses (environnement du matériau, contamination éventuelle, etc.) seront, le cas échéant, mentionnées dans la fiche descriptive des équipements et composants en annexe.

L'adéquation entre le périmètre de repérage associé à cette prestation et le champ d'intervention effectif des destinataires du présent document pouvant présenter des évolutions en fonction des besoins du donneur d'ordre, toute découverte de matériaux susceptibles de contenir de l'amiante non identifiés notamment pour des raisons de modification du programme de travaux ou d'hétérogénéités non précisées par le donneur d'ordre, doit faire l'objet d'une suspension immédiate des travaux et d'investigations complémentaires appropriées dans les meilleurs délais.

Nous vous rappelons que des dispositions spécifiques de protection des travailleurs intervenant sur les matériaux et produits contenant de l'amiante sont stipulées dans le cadre du code du travail.

Nous vous conseillons de faire appel à un maître d'œuvre spécialisé pour concevoir le projet de suppression de l'amiante et à une entreprise spécialisée pour réaliser les investigations approfondies avec sondages destructifs et les travaux de démolition conformément aux recommandations de la CNAMTS, des CARSAT – CRAM – CGSS, des guides de l'INRS et de l'OPPBTP, et des directives de l'inspection du travail.

Avertissements :

Compte tenu de l'hétérogénéité de certains matériaux et de leur mise en œuvre parfois aléatoire (par exemple les enduits), il est possible que certains éléments n'aient pu être identifiés avant le début des travaux. En cas de doute, des investigations approfondies devront être engagées.

Afin de faciliter la localisation de certains matériaux ou produits, l'opérateur peut indiquer des zones selon la convention suivante : « A » désigne la zone de l'accès au local. Les autres zones sont nommées « B », « C », « D », ... dans le sens des aiguilles d'une montre.

Moyens mis à disposition : **Néant**

➤ **Ecart, adjonctions ou suppression par rapport à la norme NF X 42-102 et justification de cet écart :**

Sans objet

➤ **Dates et nature des visites sur site :**

Date	Objet

## ➤ Analyse documentaire :

Aucun documents remis.

## ➤ Rapports précédemment réalisés :

Néant

### Information relative aux conditions spécifique du repérage :

Seuls les matériels hors d'eau et accessible ont été investiguer.

## 4 Résultats du repérage - Liste des matériaux et produits repérés

### ➤ Matériaux et produits **contenant de l'amiante** :

Aucun matériaux et produits contenant de l'amiante a été repéré

### ➤ Matériaux et produits **ne contenant pas d'amiante** :

Elément	Etage	Zone	Ouvrage	Partie d'ouvrage	Critère de décision	Référence ZPSO/CPSM
Vanne de vidange	Extérieur	Toutes zones	Support de Cric de vantelle	Métal - Peinture	Résultat d'analyse (P001)	Z001
		Toutes zones	Cric de vantelle	Métal - Peinture	Résultat d'analyse	Z001
		Sol	Plancher	Ragréage	Résultat d'analyse (P002)	Z002
Vannes d'alimentation	Extérieur	Toutes zones	Cric de vantelle	Métal - Peinture	Résultat d'analyse	Z003
		Toutes zones	Support de Cric de vantelle	Métal - Peinture	Résultat d'analyse (P003)	Z003

### Légende :

ZPSO : Zone présentant des similitudes d'ouvrage

CPSM : Couche présentant des similitudes de matériaux

## ANNEXE - Tableau estimatif des quantités d'amiante

Néant



## ANNEXE : Fiches descriptives des éléments et composants repérés

PRELEVEMENT : P001			
<b>Nom du client</b> VOIES NAVIGABLES DE FRANCE - LOT 5 CENTRE BOURGOGNE		<b>Numéro de dossier</b> 76926-153838	
<b>Nom de l'opérateur</b> BOURGEOIS Christian		<b>Date de prélèvement</b> 10/04/2024	
		<b>Elément – Ouvrage</b> Extérieur - Vanne de vidange - Support de Cric de vantelle - Toutes zones	
		<b>Partie d'ouvrage</b> Métal - Peinture	
<b>Résultat amiante</b> : Absence d'amiante			
DESCRIPTION DU PRELEVEMENT :			
<b>Objet :</b> Métal / Peinture  <b>Planche de croquis n° :1</b>			
DETAIL DES COUCHES DU PRELEVEMENT :			
Référence Couche	Description visuelle	Epaisseur (cm)	Conclusion amiante
Fr1	Peintures multiples en vrac avec poussières	0	Fibres d'amiante non détectées

PRELEVEMENT : P002			
<b>Nom du client</b> VOIES NAVIGABLES DE FRANCE - LOT 5 CENTRE BOURGOGNE		<b>Numéro de dossier</b> 76926-153838	
<b>Nom de l'opérateur</b> BOURGEOIS Christian		<b>Date de prélèvement</b> 10/04/2024	
		<b>Elément – Ouvrage</b> Extérieur - Vanne de vidange - Plancher - Sol	
		<b>Partie d'ouvrage</b> Ragréage	
<b>Résultat amiante</b> : Absence d'amiante			
DESCRIPTION DU PRELEVEMENT :			
<b>Objet :</b> Ragréage  <b>Planche de croquis n° :1</b>			
DETAIL DES COUCHES DU PRELEVEMENT :			
Référence Couche	Description visuelle	Epaisseur (cm)	Conclusion amiante
Fr1	Ragréage gris hétérogène avec poussières	0	Fibres d'amiante non détectées

PRELEVEMENT : P003		
<b>Nom du client</b> VOIES NAVIGABLES DE FRANCE - LOT 5 CENTRE BOURGOGNE		<b>Numéro de dossier</b> 76926-153838
<b>Nom de l'opérateur</b> BOURGEOIS Christian		<b>Date de prélèvement</b> 10/04/2024
		<b>Elément – Ouvrage</b> Extérieur - Vannes d'alimentation - Support de Cric de vantelle - Toutes zones
		<b>Partie d'ouvrage</b> Métal - Peinture

Rapport n° : 76926-153838 A / Référence du donneur d'ordre : Rigole des Pompes aux Baudinières

Apave Diagnostics - 6/8 rue de la Closerie - 91090 - LISSES

SIRET : 48333631900221 Tél : 01 83 63 96 93 Email : idf@apave-diagnostics.com Site web : [www.apave-diagnostics.com](http://www.apave-diagnostics.com)



Résultat amiante : **Absence d'amiante**

## DESCRIPTION DU PRELEVEMENT :

**Objet :**  
Métal / Peinture

**Planche de croquis n° :1**



## DETAIL DES COUCHES DU PRELEVEMENT :

Référence Couche	Description visuelle	Epaisseur (cm)	Conclusion amiante
Fr1	Peintures multiples en vrac	0	Fibres d'amiante non détectées

**ANNEXE : Plans / Croquis**

Titre : Croquis N°1 Extérieur	N° planche : 1/1	N° dossier : 76926-153838	Type : Croquis
Client : VOIES NAVIGABLES DE FRANCE - LOT	Version : 0	Adresse : CANAL DE BRIARE 45250 Escrignelles	
Intervenant : BOURGEOIS Christian	Date : 19/04/2024		
Origine du plan : Cabinet de diagnostics			
Commentaire :		Localisation :	Lieu / Zone : Extérieur

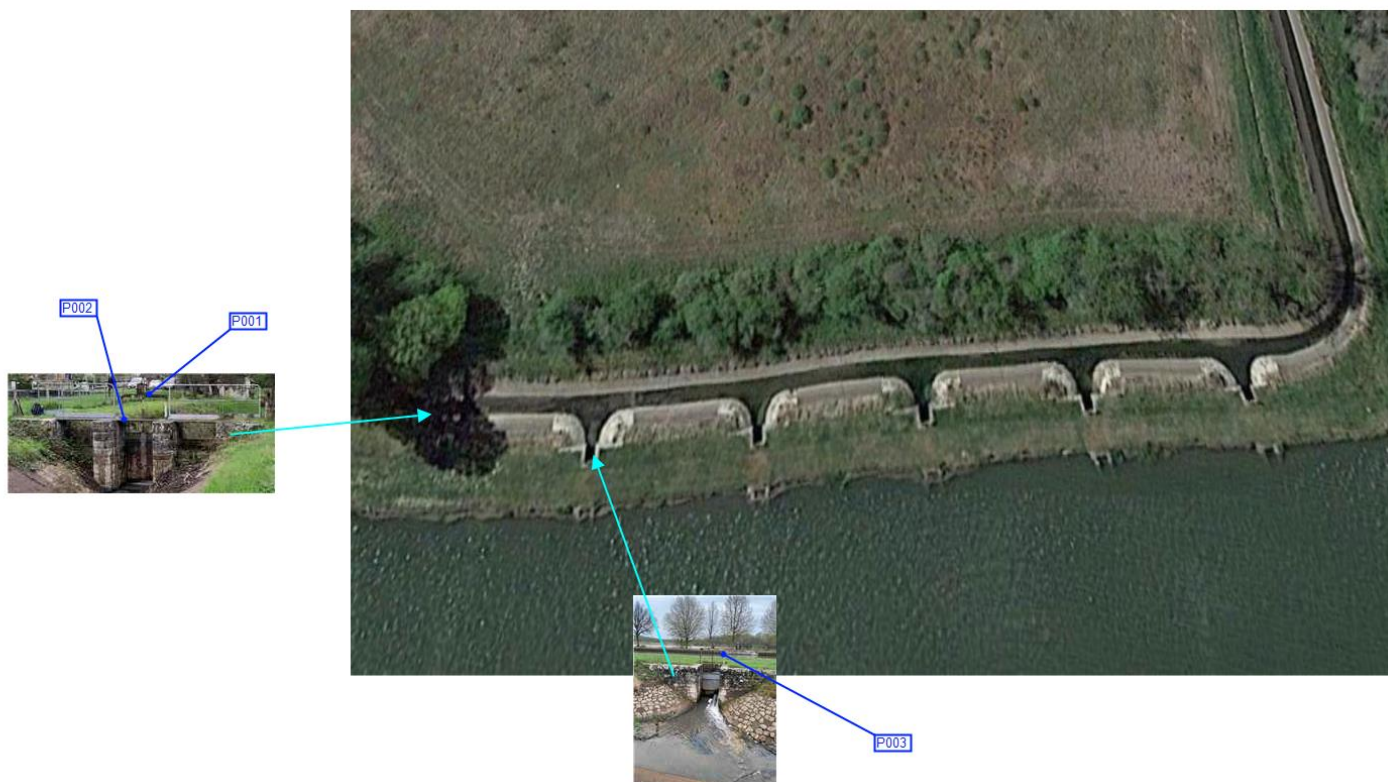

## ANNEXE : Procès-verbaux d'analyse

E.23378923.0.PDF



Parc d'affaires Espace Performances Bât K  
35760 SAINT-GREGOIRE  
Tél : 02.99.35.41.41  
Fax : 02.23.22.52.27  
www.itga.fr



Accréditation n° 1-5970

Portée disponible  
sur www.cofrac.fr

L'accréditation du COFRAC atteste de la compétence des laboratoires pour les seuls essais couverts par l'accréditation qui sont identifiés par le symbole :

## RAPPORT D'ESSAI N° IT142404-12341 EN DATE DU 19/04/2024

### RECHERCHE ET IDENTIFICATION D'AMIANTE SUR UN PRELEVEMENT DE MATERIAU

Ce rapport d'essai ne concerne que les échantillons soumis à l'analyse tels qu'ils ont été reçus au laboratoire.

**Client :**

APAVE DIAGNOSTICS - LISSES  
M. Christian BOURGEOIS  
6 Rue de la Closerie  
91090 Lisses

**Prélèvement :**

Commande ITGA : IT1424-6056  
Echantillon ITGA : IT142404-12341  
Reçu au laboratoire le : 15/04/2024

**Réf. Client :**

Le laboratoire n'est pas responsable des données fournies par le client qui sont simplement retranscrites ci-dessous.

Commande	76926-153838--877--1261--587-112424082
Dossier client	VOIES NAVIGABLES DE FRANCE - LOT 5 CENTRE BOURGOGNE + - CANAL DE BRIARE - 45250 - Escrignelles
Echantillon	P001 - Métal - Peinture - Extérieur - Vanne de vidange - Toutes zones - Support de Cric de vantelle
Description ITGA	Peintures multiples en vrac avec poussières

**Préparation**

Effectuée de façon à être représentative de l'échantillon conformément à l'arrêté du 1er octobre 2019 :

- Pour une analyse au Microscopie Electronique à Transmission Analytique (META) en fonction de la nature de la prise d'essai :
  - (A) - Traitement mécanique en milieu aqueux
  - (B) - Traitement chimique et mécanique au chloroforme

**Technique Analytique**

- Microscopie Electronique à Transmission Analytique (parties pertinentes de la norme NF X 43-050) : Morphologie, EDX et diffraction électronique
- La détection de fibres d'amiante est garantie si la teneur est supérieure ou égale à 0,1 % en masse.

**Résultat :**

Fraction Analysée	Technique analytique (Méthode de préparation) et date d'analyse	Résultat	Variété d'amiante	Eléments analytiques
Peintures multiples en vrac avec poussières	META (A) le 19/04/2024 Nombre de préparations : 1 Nombre de supports d'analyse : 2	Amiante non détecté (1)	---	Analyste : KOB (2)

(1) Aucune fibre d'amiante n'a été détectée, l'échantillon objet de l'essai peut éventuellement renfermer une teneur en fibre d'amiante inférieure à la limite de détection.

(2) Pour les couches réceptionnées en vrac et identifiées comme telles, la limite de détection est garantie uniquement sur la prise d'essai et non par couche.

Validé par : **Matthieu MEAR** Analyste

La reproduction de ce rapport d'essai n'est autorisée que sous sa forme intégrale ; ce rapport ne doit pas être reproduit partiellement sans l'approbation du laboratoire.  
Sauf demande particulière et écrite du client, les échantillons sont conservés pendant 6 mois et les rapports pendant 10 ans.

DTA 164 rev 25

Page 1 / 1





Parc d'affaires Espace Performances Bât K  
35760 SAINT-GREGOIRE  
Tél : 02.99.35.41.41  
Fax : 02.23.22.52.27  
www.itga.fr



Accréditation n° 1-5970  
Portée disponible  
sur [www.cofrac.fr](http://www.cofrac.fr)



L'accréditation du COFRAC atteste de la compétence des laboratoires pour les seuls essais couverts par l'accréditation qui sont identifiés par le symbole :

## RAPPORT D'ESSAI N° IT142404-12342 EN DATE DU 19/04/2024 RECHERCHE ET IDENTIFICATION D'AMIANTE SUR UN PRELEVEMENT DE MATERIAU

Ce rapport d'essai ne concerne que les échantillons soumis à l'analyse tels qu'ils ont été reçus au laboratoire.

### Client :

APAVE DIAGNOSTICS - LISSES  
M. Christian BOURGEOIS  
6 Rue de la Closerie  
91090 Lisses

### Prélèvement :

Commande ITGA : IT1424-6056  
Echantillon ITGA : IT142404-12342  
Reçu au laboratoire le : 15/04/2024

### Réf. Client :

Le laboratoire n'est pas responsable des données fournies par le client qui sont simplement retranscrites ci-dessous.

Commande	76926-153838--877--1261--587-112424082
Dossier client	VOIES NAVIGABLES DE FRANCE - LOT 5 CENTRE BOURGOGNE + - CANAL DE BRIARE - 45250 - Escrignelles
Echantillon	P002 - Ragrée - Extérieur - Vanne de vidange - Sol - Plancher
Description ITGA	Ragrée gris hétérogène avec poussières

### Préparation

Effectuée de façon à être représentative de l'échantillon conformément à l'arrêté du 1er octobre 2019 :

- Pour une analyse au Microscopie Electronique à Transmission Analytique (META) en fonction de la nature de la prise d'essai :
  - (A) - Traitement mécanique en milieu aqueux
  - (B) - Traitement chimique et mécanique au chloroforme

### Technique Analytique

- Microscopie Electronique à Transmission Analytique (parties pertinentes de la norme NF X 43-050) : Morphologie, EDX et diffraction électronique  
La détection de fibres d'amiante est garantie si la teneur est supérieure ou égale à 0,1 % en masse.

### Résultat :

Fraction Analysée	Technique analytique (Méthode de préparation) et date d'analyse	Résultat	Variété d'amiante	Eléments analytiques
▶ Ragrée gris hétérogène avec poussières	META (A) le 19/04/2024 Nombre de préparations : 1 Nombre de supports d'analyse : 2	Amiante non détecté (1)	---	Analyste : REM

(1) Aucune fibre d'amiante n'a été détectée, l'échantillon objet de l'essai peut éventuellement renfermer une teneur en fibre d'amiante inférieure à la limite de détection.

Validé par : **Matthieu MEAR** Analyste

La reproduction de ce rapport d'essai n'est autorisée que sous sa forme intégrale ; ce rapport ne doit pas être reproduit partiellement sans l'approbation du laboratoire.  
Sauf demande particulière et écrite du client, les échantillons sont conservés pendant 6 mois et les rapports pendant 10 ans.

DTA 164 rev 25

Page 1 / 1



Parc d'affaires Espace Performances Bât K  
35760 SAINT-GREGOIRE  
Tél : 02.99.35.41.41  
Fax : 02.23.22.52.27  
www.itga.fr



Accréditation n° 1-5970  
Portée disponible  
sur [www.cofrac.fr](http://www.cofrac.fr)



L'accréditation du COFRAC atteste de la compétence des laboratoires pour les seuls essais couverts par l'accréditation qui sont identifiés par le symbole :

## RAPPORT D'ESSAI N° IT142404-12343 EN DATE DU 19/04/2024 RECHERCHE ET IDENTIFICATION D'AMIANTE SUR UN PRELEVEMENT DE MATERIAU

Ce rapport d'essai ne concerne que les échantillons soumis à l'analyse tels qu'ils ont été reçus au laboratoire.

### Client :

APAVE DIAGNOSTICS - LISSES  
M. Christian BOURGEOIS  
6 Rue de la Closerie  
91090 Lisses

### Prélèvement :

Commande ITGA : IT1424-6056  
Echantillon ITGA : IT142404-12343  
Reçu au laboratoire le : 15/04/2024

### Réf. Client :

Le laboratoire n'est pas responsable des données fournies par le client qui sont simplement retranscrites ci-dessous.

Commande	76926-153838--877--1261--587-112424082
Dossier client	VOIES NAVIGABLES DE FRANCE - LOT 5 CENTRE BOURGOGNE + - CANAL DE BRIARE - 45250 - Escrignelles
Echantillon	P003 - Métal - Peinture - Extérieur - Vannes d'alimentation - Toutes zones - Support de Cric de vante
Description ITGA	Peintures multiples en vrac

### Préparation

Effectuée de façon à être représentative de l'échantillon conformément à l'arrêté du 1er octobre 2019 :

- Pour une analyse au Microscopie Electronique à Transmission Analytique (META) en fonction de la nature de la prise d'essai :
  - (A) - Traitement mécanique en milieu aqueux
  - (B) - Traitement chimique et mécanique au chloroforme

### Technique Analytique

- Microscopie Electronique à Transmission Analytique (parties pertinentes de la norme NF X 43-050) : Morphologie, EDX et diffraction électronique
- La détection de fibres d'amiante est garantie si la teneur est supérieure ou égale à 0,1 % en masse.

### Résultat :

Fraction Analysée	Technique analytique (Méthode de préparation) et date d'analyse	Résultat	Variété d'amiante	Eléments analytiques
Peintures multiples en vrac	META (A) le 19/04/2024 Nombre de préparations : 1 Nombre de supports d'analyse : 2	Amiante non détecté (1)	---	Analyste : MWM (2)

- (1) Aucune fibre d'amiante n'a été détectée, l'échantillon objet de l'essai peut éventuellement renfermer une teneur en fibre d'amiante inférieure à la limite de détection.  
(2) Pour les couches réceptionnées en vrac et identifiées comme telles, la limite de détection est garantie uniquement sur la prise d'essai et non par couche.

Validé par : **Matthieu MEAR** Analyste

La reproduction de ce rapport d'essai n'est autorisée que sous sa forme intégrale ; ce rapport ne doit pas être reproduit partiellement sans l'approbation du laboratoire.  
Sauf demande particulière et écrite du client, les échantillons sont conservés pendant 6 mois et les rapports pendant 10 ans.

DTA 164 rev 25

Page 1 / 1

## ANNEXE : Certificat de compétence

# Certificat de compétences Diagnosticueur Immobilier

N° CPDI5700

Version 002

Je soussigné, Philippe TROYAUX, Directeur Général d'I.Cert, atteste que :

**Monsieur BOURGEOIS Christian**

Est certifié(e) selon le référentiel ICert dénommé CPE DI DR 01, dispositif de certification de personnes réalisant des diagnostics immobiliers pour les missions suivantes :

Amiante avec mention	Amiante Avec Mention** Date d'effet : 13/08/2020 - Date d'expiration : 12/08/2027
Amiante sans mention	Amiante Sans Mention* Date d'effet : 13/08/2020 - Date d'expiration : 12/08/2027
DPE individuel	Diagnostic de performance énergétique sans mention : DPE individuel Date d'effet : 17/07/2019 - Date d'expiration : 16/07/2024
Electricité	Etat de l'installation intérieure électrique Date d'effet : 17/07/2019 - Date d'expiration : 16/07/2024
Gaz	Etat de l'installation intérieure gaz Date d'effet : 26/04/2019 - Date d'expiration : 25/04/2024
Plomb	Plomb : Constat du risque d'exposition au plomb Date d'effet : 26/04/2019 - Date d'expiration : 25/04/2024
Termites	Etat relatif à la présence de termites dans le bâtiment - France métropolitaine Date d'effet : 26/04/2019 - Date d'expiration : 25/04/2024

En foi de quoi ce certificat est délivré, pour valoir et servir ce qu'il de droit.

Edité à Saint-Grégoire, le 13/08/2020.

Au vu du 21 novembre 2018 modifiant les critères de certification des compétences des personnes physiques titulaires des certificats de qualification en matière de diagnostic immobilier ainsi que le plan de gestion de la qualité des centres agréés par le préfet de la région de Bretagne, et les critères d'accréditation des organismes de certification. Au vu du 21 juillet 2019 modifiant les critères de certification des organismes de certification des personnes physiques titulaires de diplômes, d'habilitation professionnelle ou de titre de compétence en matière de diagnostic immobilier, et les critères d'accréditation des organismes de certification. Au vu du 16 octobre 2019 modifiant les critères de certification des personnes physiques titulaires de diplômes, d'habilitation professionnelle ou de titre de compétence en matière de diagnostic immobilier, et les critères d'accréditation des organismes de certification. Au vu du 16 octobre 2019 modifiant les critères de certification des personnes physiques titulaires de diplômes, d'habilitation professionnelle ou de titre de compétence en matière de diagnostic immobilier, et les critères d'accréditation des organismes de certification. Au vu du 16 octobre 2019 modifiant les critères de certification des personnes physiques titulaires de diplômes, d'habilitation professionnelle ou de titre de compétence en matière de diagnostic immobilier, et les critères d'accréditation des organismes de certification. Au vu du 16 octobre 2019 modifiant les critères de certification des personnes physiques titulaires de diplômes, d'habilitation professionnelle ou de titre de compétence en matière de diagnostic immobilier, et les critères d'accréditation des organismes de certification.

Certification de personnes  
Diagnosticueur  
Portée disponible sur [www.icert.fr](http://www.icert.fr)  
Parc d'Affaires, Espace Performance – Bât K – 35760 Saint-Grégore

CPE DI DR 11 rev14



**ANNEXE : Attestation d'assurance**

Votre interlocuteur  
CBT VERLINGUE  
(AGENCE D'ILLZACH)  
29335 QUIMPER CEDEX

Portefeuille : 0201050284

 03 89 61 64 64  
 08 20 20 26 32

SAS APAVE  
IMMEUBLE CANOPY  
6 RUE DU GENERAL AUDRAN  
92400 COURBEVOIE

**Votre contrat**

RESPONSABILITE CIVILE  
ENTREPRISE

**Vos références**

Contrat  
10800807204

**ATTESTATION**

AXA France IARD, atteste que :

SAS APAVE  
IMMEUBLE CANOPY  
6 RUE DU GENERAL AUDRAN  
92400 COURBEVOIE

a souscrit tant pour son compte que pour celui de sa filiale française :

APAVE DIAGNOSTICS  
Immeuble Canopy 6 RUE DU GENERAL AUDRAN  
92400 COURBEVOIE

le contrat n° 10800807204 garantissant les conséquences pécuniaires de la Responsabilité Civile qu'il pourrait encourir à la suite de dommages causés dans le cadre de l'exercice de sa profession, pour les activités et les montants de garanties suivants :

**Activités assurées :**

Prestations techniques (y compris maintenance) et intellectuelles pour la maîtrise des risques humains, techniques et environnementaux, articulée autour des principaux métiers suivants :

- Inspection et vérification des installations techniques, équipements et process
- Bâtiment et génie civil
- Essais, mesures et métrologie
- Laboratoires d'analyses (non médicales)
- Conseils
- Formation
- Certification, contrôle, qualification et homologation

y compris fabrication et vente de produits dans le cadre de ces activités,  
à destination de tous les secteurs d'activité.

**A l'exclusion :**

- des missions de Contrôle Technique relevant de la loi Spinetta visées à l'article L 111.23 du Code de la construction et de l'habitation
- des travaux de désamiantage (enlèvement de l'amiante friable et non friable)
- des activités de classification et certification de navires et unités offshore.

AXA France IARD. S.A. au capital de 214 799 030 € - 722 057 460 R.C.S. Nanterre.  
TVA intracommunautaire n° FR 14 722 057 460.  
Siège social : 313, Terrasses de l'Arche 92727 Nanterre Cedex. Entreprise régie par le code des assurances.



Contrat N° 10800807204

Les garanties s'exercent à concurrence des montants suivants :

Nature des garanties	Limites des garanties
Responsabilité Civile Exploitation / Après Livraison / Professionnelle	
Limite générale « Tous dommages corporels, matériels et immatériels » confondus Sans pouvoir excéder pour :	5 000 000 € par année d'assurance
a) les dommages immatériels non consécutifs	5 000 000 € par année d'assurance
b) les atteintes à l'environnement accidentelles sur sites des assurés non soumis à Autorisation ou Enregistrement	2 500 000 € par année d'assurance
c) tous dommages corporels, matériels et immatériels aux Usa/Canada sous-limités :	5 000 000 € par année d'assurance
c.1) Dommages immatériels aux USA CANADA	1 000 000 € par année d'assurance
d) tous dommages causés par l'amiante et le plomb *	2 500 000 € par année d'assurance *

\*Il est précisé que cette garantie s'exerce également dans la limite des montants de garanties précités ou indiqués aux conditions particulières, en fonction de la nature des dommages.

La présente attestation ne peut engager l'Assureur au-delà des limites et conditions du contrat auquel elle se réfère.

La présente attestation est valable du **01/01/2024 au 31/12/2024** sous réserve du règlement de la prime émise ou à émettre et des possibilités de suspension ou de résiliation en cours d'année d'assurance pour les cas prévus par le Code des Assurances ou le contrat.

Fait à Nanterre, le **10/01/2024**

Pour la société :

**Mathieu GODART**

Directeur Général Délégué



AXA France IARD. S.A. au capital de 214 799 030 € - 722 057 460 R.C.S. Nanterre.  
TVA intracommunautaire n° FR 14 722 057 460.  
Siège social : 313, Terrasses de l'Arche 92727 Nanterre Cedex. Entreprise régie par le code des assurances.

**Fin du rapport**